

# Antwortenverteilung - 2009/10

Einsatz der ERP-Software NAV

16.12.2009 bis 29.01.2010

Bezeichnung	Anzahl der Fragebögen
Gesamt	63

## In welcher Schulart setzen Sie das Programm schwerpunktmäßig ein?

01 - Wirtschaftsschule	0	0,00%
02 - Realschule	0	0,00%
03 - Berufsschule	22	34,92%
04 - Berufsoberschule	4	6,35%
05 - Fachoberschule	25	39,68%
06 - Wirtschaftswiss. Gymnasium	1	1,59%
07 - Sonstiges	7	11,11%
08 - keine Antwort	4	6,35%

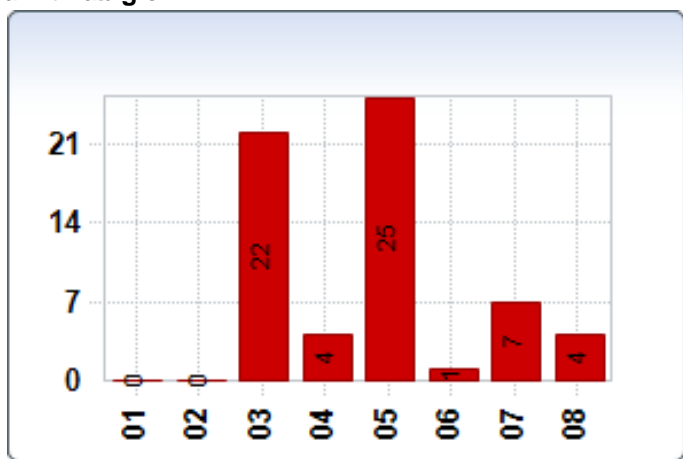

## In welcher Schulart setzen Sie das Programm schwerpunktmäßig ein?

Anzahl	Antwort
2	Berufsfachschule
1	kein Einsatz an beruflicher Oberschule
1	Berufsbildungswerk, Übungsfirma
1	FOS und BOS
1	Fachschule / Technikerschule
1	Berufliches Trainingszentrum

**Setzen Sie NAV im Unterricht oder / und in der Übungsfirma ein?**

01 - Fachunterricht	4	6,35%
02 - Übungsfirma	3	4,76%
03 - keine Antwort	57	90,48%

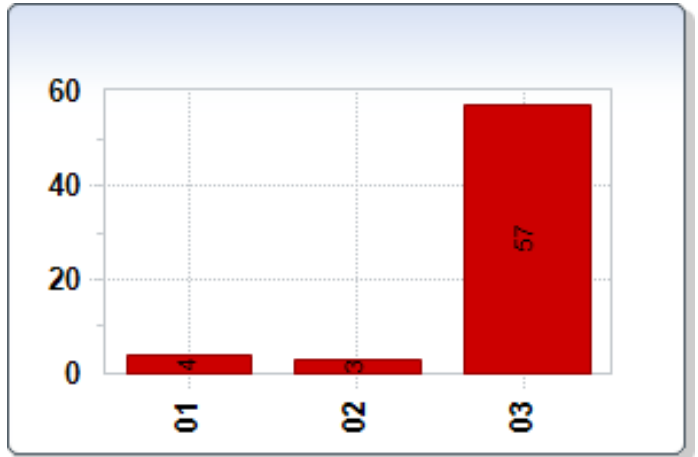

**In wie vielen Klassen setzen Sie die Software im laufenden Schuljahr ein?**

01 - > 10 Klassen	4	6,35%
02 - 5 - 10 Klassen	13	20,63%
03 - 2 - 4 Klassen	25	39,68%
04 - 1 Klasse	11	17,46%
05 - keiner	5	7,94%
06 - keine Antwort	5	7,94%

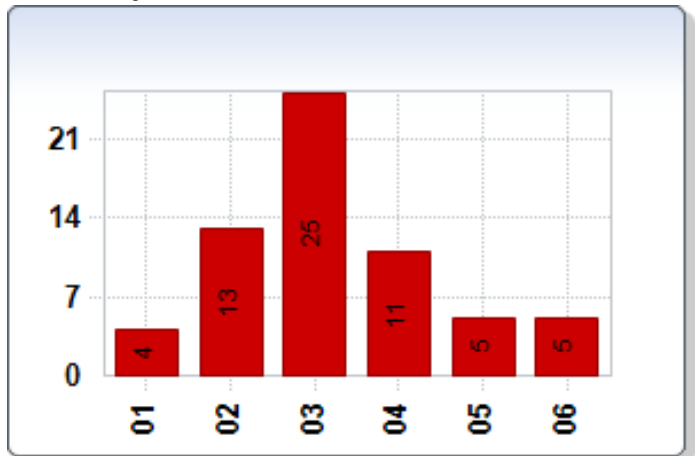

**Wie viele Unterrichtsstunden verwenden Sie durchschnittlich pro Klasse für den Softwareeinsatz im laufenden Schuljahr?**

01 - > 10 Stunden	17	26,98%
02 - 5 - 10 Stunden	22	34,92%
03 - 2 - 4 Stunden	11	17,46%
04 - 1 Stunde	4	6,35%
05 - keine	4	6,35%
06 - keine Antwort	5	7,94%

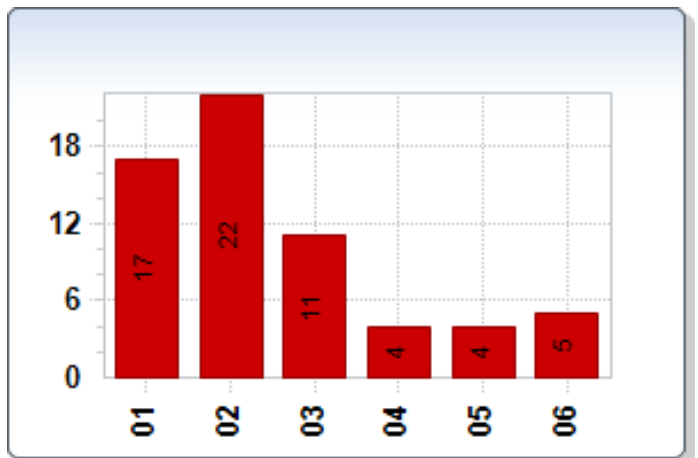

**Verwenden Sie im Unterricht die von uns angebotenen Update-Mandanten?**

01 - Ja	39	61,90%
02 - Nein	19	30,16%
03 - keine Antwort	5	7,94%

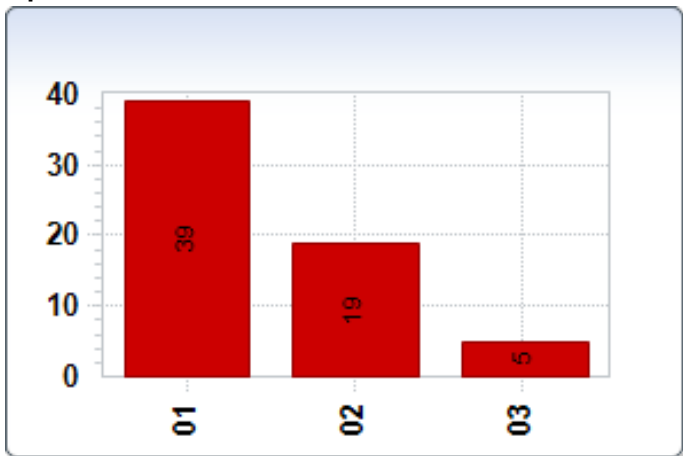

**Die ISB-Handreichungen zum Einsatz der ERP-Software NAV sind... | praxistauglich**

01 - trifft nicht zu	3	4,76%
02 - trifft eher nicht zu	9	14,29%
03 - trifft eher zu	24	38,10%
04 - trifft zu	19	30,16%
05 - keine Antwort	8	12,70%

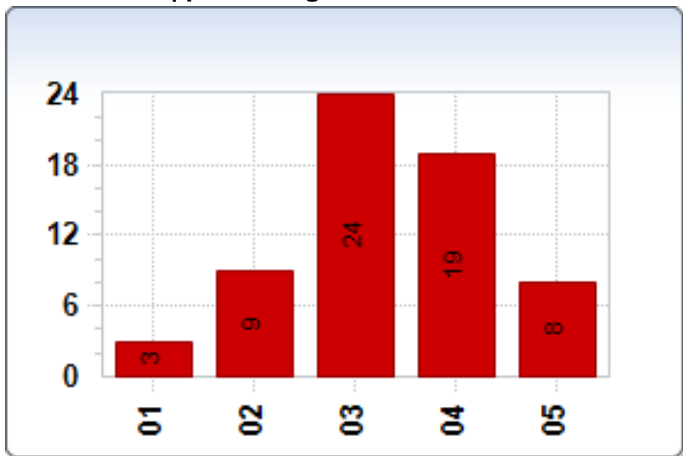

**Die ISB-Handreichungen zum Einsatz der ERP-Software NAV sind... | unterstützend**

01 - trifft nicht zu	3	4,76%
02 - trifft eher nicht zu	3	4,76%
03 - trifft eher zu	20	31,75%
04 - trifft zu	28	44,44%
05 - keine Antwort	8	12,70%

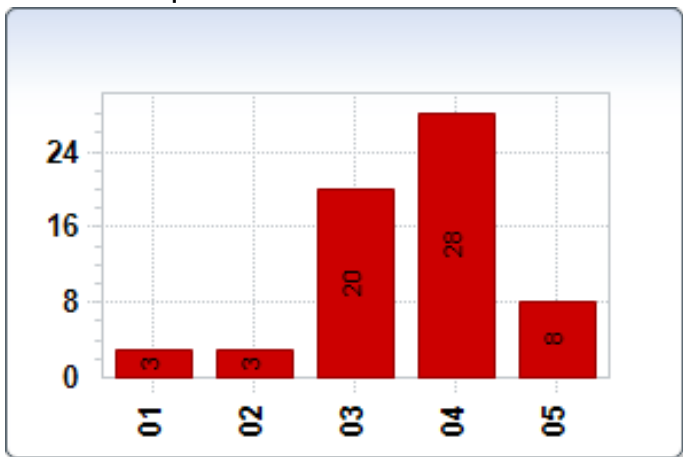

**Die ISB-Handreichungen zum Einsatz der ERP-Software NAV sind... | ausführlich**

01 - trifft nicht zu	2	3,17%
02 - trifft eher nicht zu	6	9,52%
03 - trifft eher zu	20	31,75%
04 - trifft zu	26	41,27%
05 - keine Antwort	8	12,70%

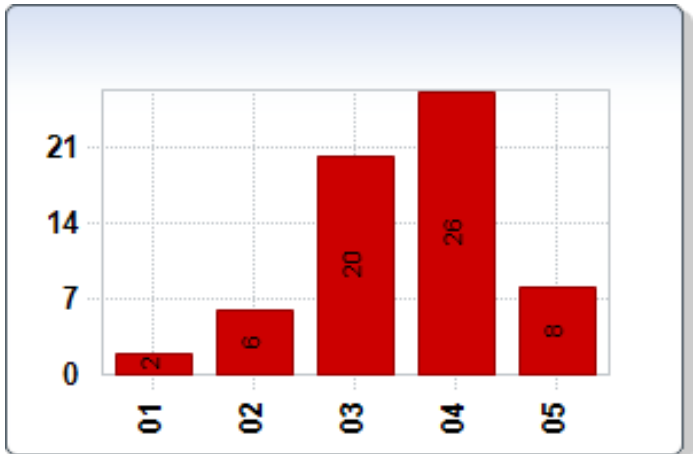

**Haben Sie Unterstützung (telefonisch, E-Mail, Brief) des ISB in Anspruch genommen?**

01 - Ja	13	20,63%
02 - Nein	46	73,02%
03 - keine Antwort	4	6,35%

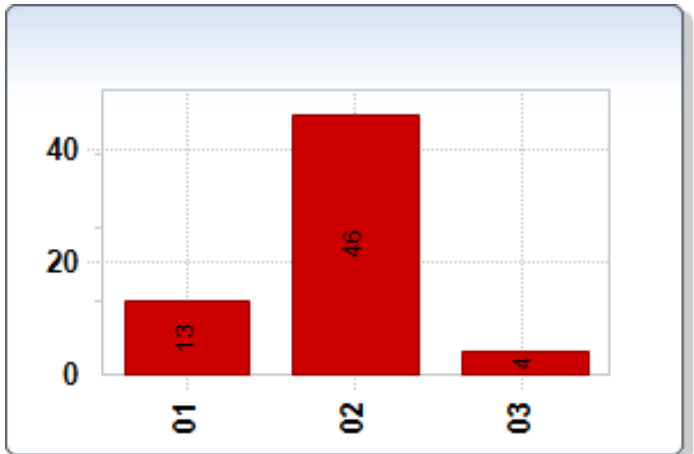

**Waren Sie mit der Beratung zufrieden? | zeitlich**

01 - gar nicht zufrieden	0	0,00%
02 - nicht zufrieden	0	0,00%
03 - eher nicht zufrieden	0	0,00%
04 - eher zufrieden	0	0,00%
05 - zufrieden	3	4,76%
06 - sehr zufrieden	9	14,29%
07 - keine Antwort	50	79,37%

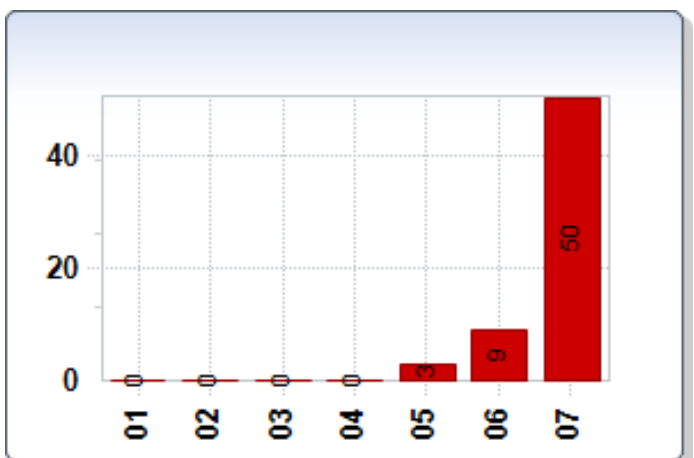

**Waren Sie mit der Beratung zufrieden? | inhaltlich**

01 - gar nicht zufrieden	0	0,00%
02 - nicht zufrieden	0	0,00%
03 - eher nicht zufrieden	0	0,00%
04 - eher zufrieden	1	1,59%
05 - zufrieden	6	9,52%
06 - sehr zufrieden	6	9,52%
07 - keine Antwort	50	79,37%

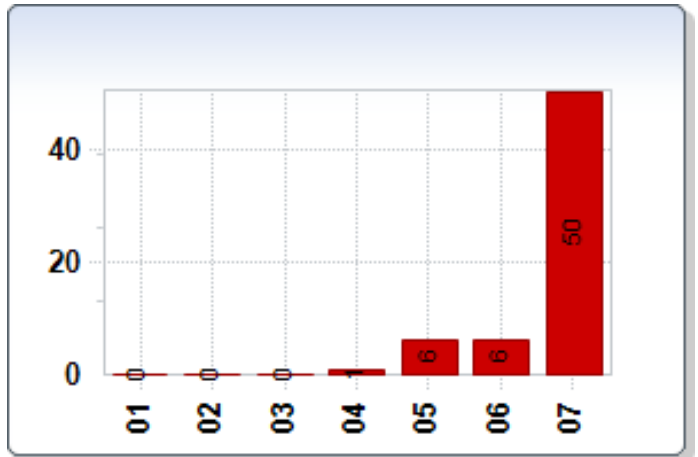

**Waren Sie mit der Beratung zufrieden? | atmosphärisch**

01 - gar nicht zufrieden	0	0,00%
02 - nicht zufrieden	0	0,00%
03 - eher nicht zufrieden	0	0,00%
04 - eher zufrieden	0	0,00%
05 - zufrieden	3	4,76%
06 - sehr zufrieden	10	15,87%
07 - keine Antwort	50	79,37%

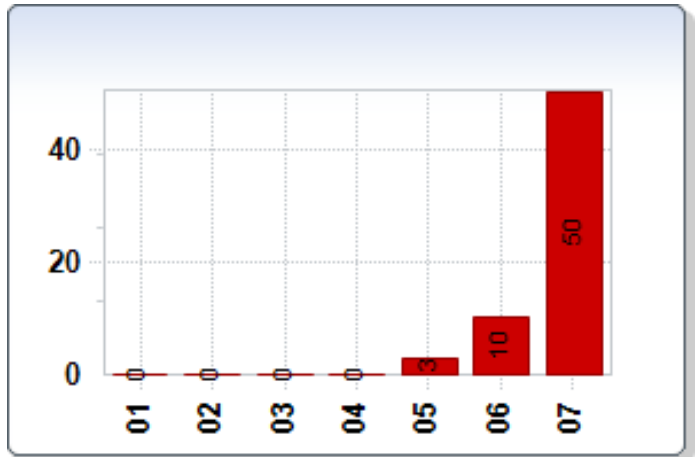

**Wie wichtig erachten Sie die Einführung einer offiziellen ERP-Zertifizierung für Ihre Schüler/innen?**

01 - ganz unwichtig	14	22,22%
02 - -	19	30,16%
03 - -	15	23,81%
04 - sehr wichtig	10	15,87%
05 - keine Antwort	5	7,94%

